

TIGET - KEY MAP - corpo A1- A2 - A3

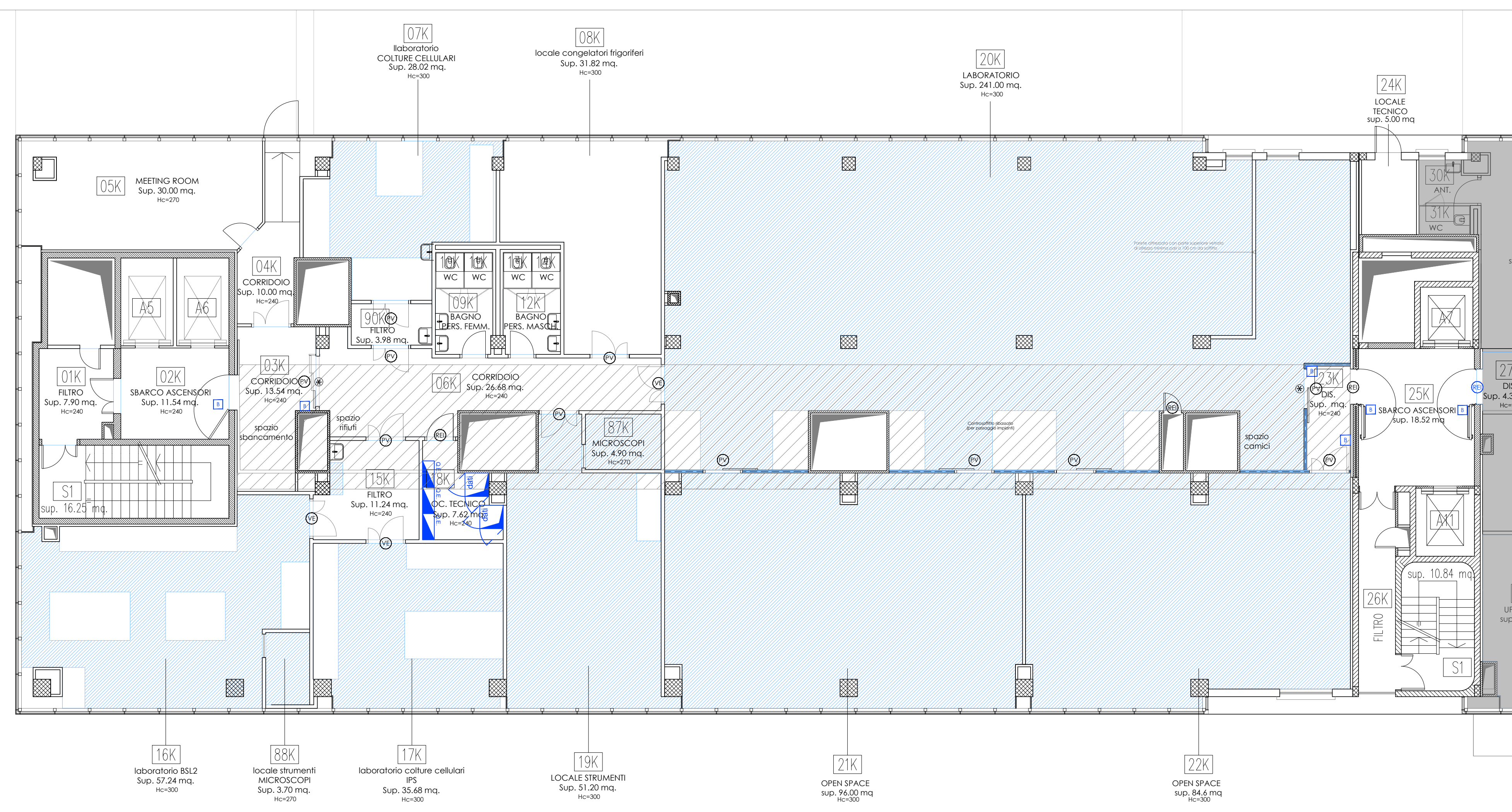

TIGET - LABORATORI - corpo A1

- LEGENDA
- Corpo A2 non oggetto di gara
 - superficie oggetto di arredo
 - superficie NON oggetto di arredo
 - controsoffitto abbassato h 240 cm
- LEGENDA PREDISPOSIZIONE PORTE:
- Badge
 - ⊕ Porta scorrevole a sfondamento su via di fuga
 - ⊙ Porta Vetrata (tipologia in fase di definizione)
 - ⊙ Porta REI

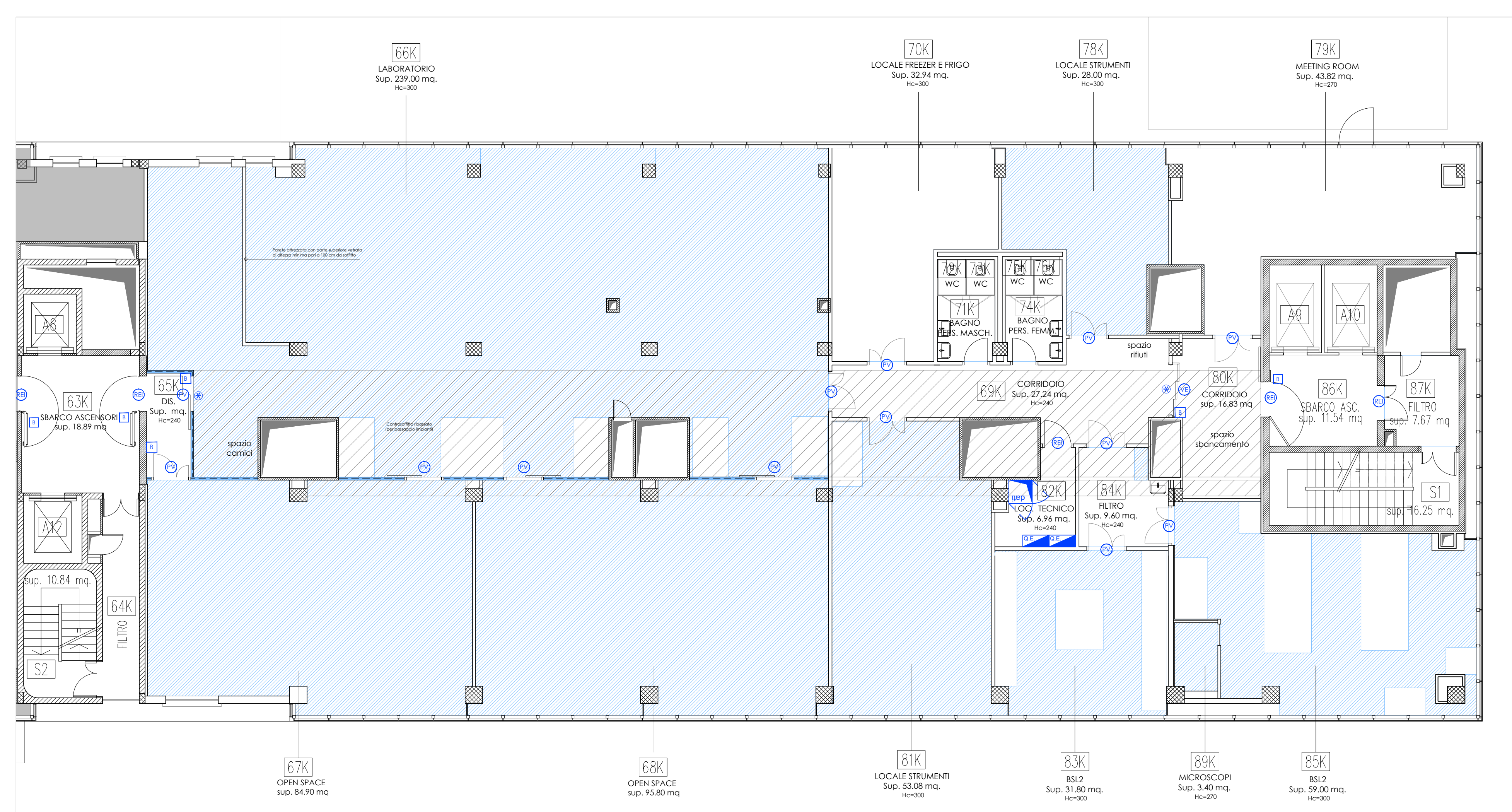

TIGET - LABORATORI - corpo A3

OSPEDALE SAN RAFFAELE
Istituto di Ricovero e Cura a Carattere Scientifico

Divisione Area Tecnica
OSPEDALE SAN RAFFAELE
Via Olgettina 158
00139 Roma RM
Tel. 0226433933
Fax 0226433552
P.fax 0763900992
e-mail: logistica@hsr.it

FILE
Autore: Paolo Zamboni, Roberto
Disegnato:
A.S.
Approvato:
P.B.

IL RICHIEDENTE: _____ IL TECNICO: _____

LOCALIZZAZIONE DELL'INTERVENTO

REV.	DATA	DESCRIZIONE AGGIORNAMENTO	DISEGNATO	APPROVATO
1				

TIGET - LABORATORI
ristrutturazione ambulatori
**PROGETTO ARCHITETTONICO
LAYOUT DISTRIBUTIVO**
Settore DB1 piano secondo
Settembre 2024

COMMESSA
Settembre 2024
1:100
A01